

"Residenza Scirocco" - Tanaunella, Budoni

Rendering Progetto



Ogni unità abitativa è dotata di parcheggio interno alla propria pertinenza o comunque all'interno all'area condominiale. La pavimentazione interna, rivestimento bagno e angolo cottura sarà realizzata in ceramica o monocottura. Gli infissi interni saranno in legno merante, porte interne in legno Frakè e infissi esterni in alluminio effetto legno. Possibilità di personalizzare ancora gli interni. Le lavorazioni previste per la realizzazione del complesso residenziale sono eseguite per ottenere Unità Abitative di classe "A", ovvero la più conveniente dal punto di vista del risparmio energetico. Il complesso residenziale sarà curato con pietra a vista e pitture esterne anticate che armonizzeranno perfettamente con i colori della terra. Possibilità di acquisto garage e cantine.

Nella frazione di Tanaunella vendesi villette di recente realizzazione inserite in un contesto signorile. L'intervento è inserito in una posizione ottimale, a pochi passi da esercizi commerciali, servizi e dista meno di un Km dalla spiaggia e dalla pineta di S. Anna. Ogni unità abitativa ha l'accesso completamente indipendente dal proprio giardino, ed è costituita da un soggiorno con angolo cottura, due stanze da letto, disimpegno, un bagno e da verande coperte. Eseguite per ottenere Unità Abitative di classe "A", ovvero la più conveniente dal punto di vista del risparmio energetico.

Il complesso sarà curato con pietra a vista e pitture esterne anticate che armonizzeranno perfettamente con i colori della terra.

Residence " Scirocco "



Ubicazione Satellitare

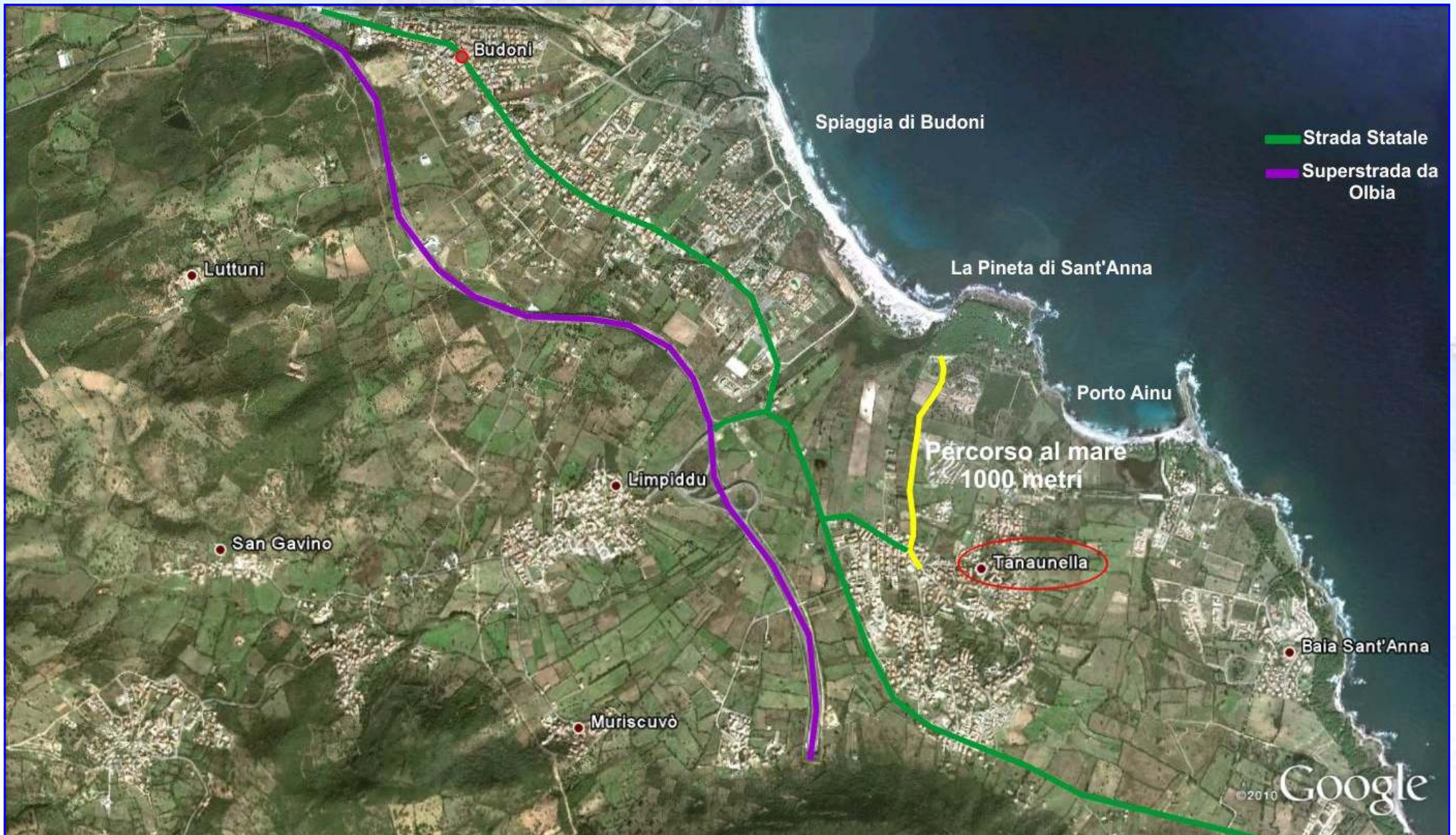

Rendering progetto



Rendering progetto lato strada



Corpo B





RESIDENZA "SCIROCCO"
 "TANAUNELLA" - BUDONI (OT)
Unità B3

PIANTA PIANO TERRA
 scala 1:100

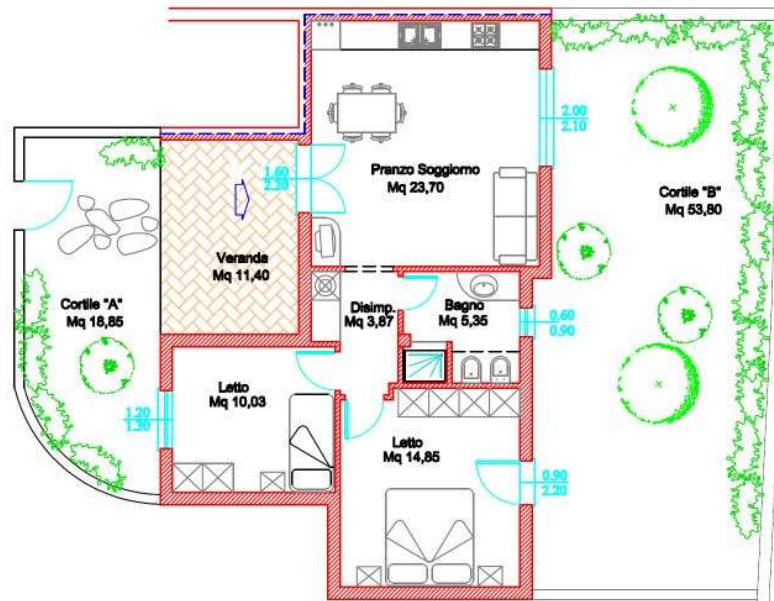

RESIDENZA "SCIROCCO"
 "TANAUNELLA" - BUDONI (OT)
Planimetria Generale



Foto Cantiere



Foto Cantiere



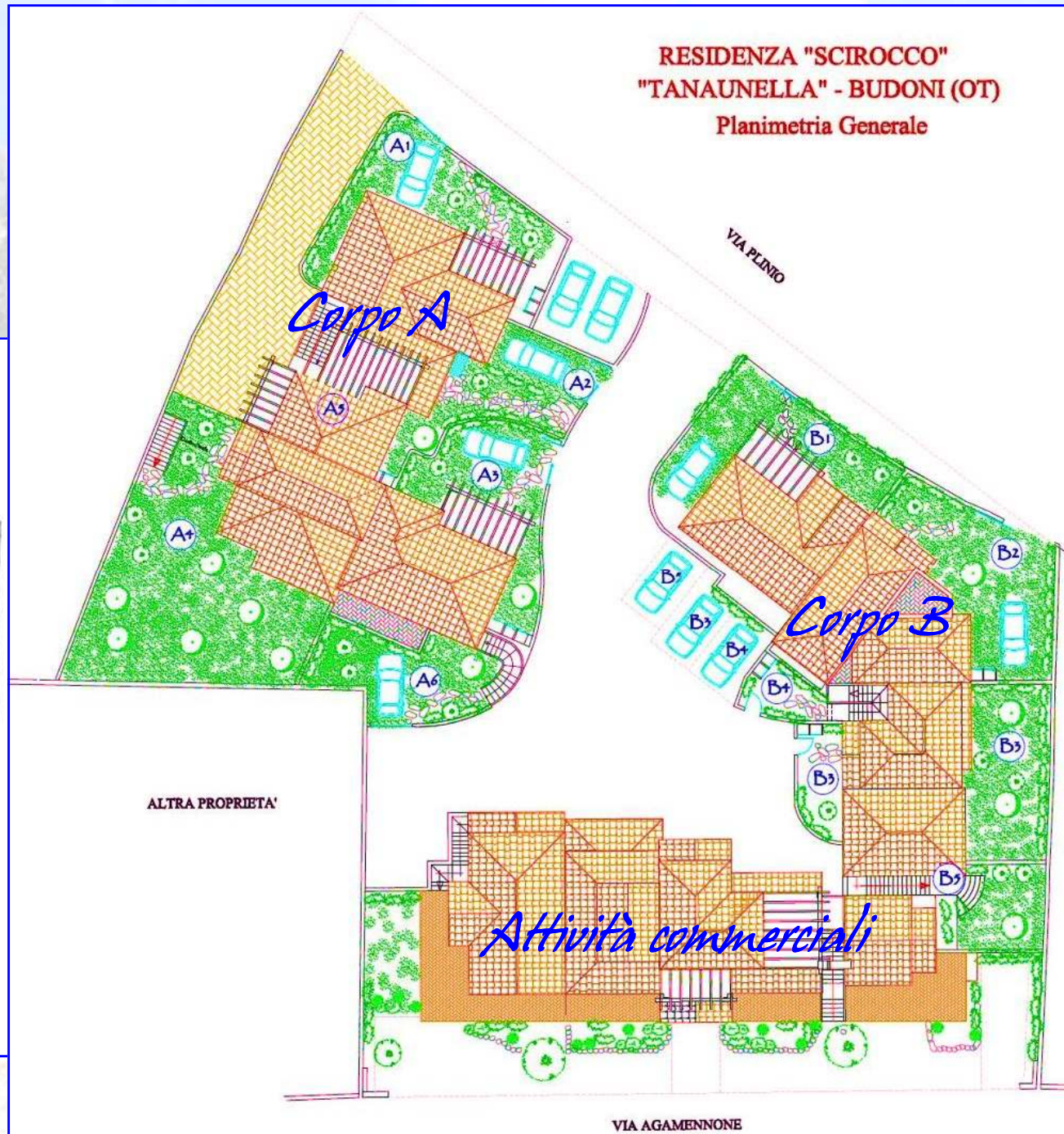
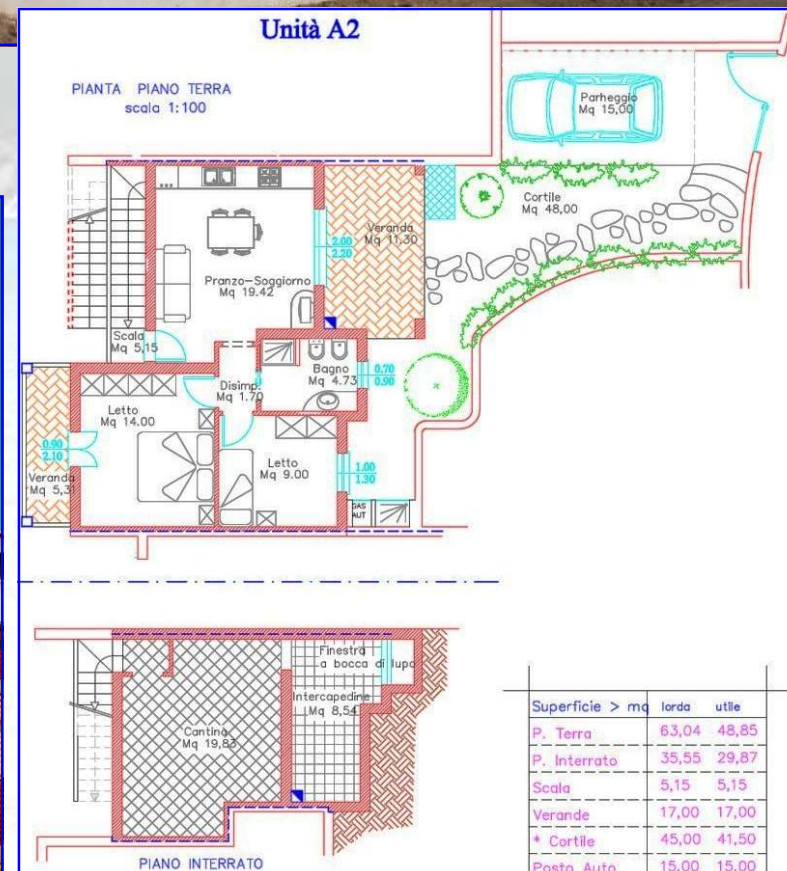

Appartamento campione

Foto delle finiture



Foto delle finiture



Panoramica Residenza



Appartamento campione

Foto delle finiture



Foto delle finiture



All'interno della residenza trovano spazio tre Attività commerciali prospicienti la via Agamennone, la strada principale di Tanaunella. Un frutta e verdura, un mini market, e un'edicola, a due passi a piedi si trovano: farmacia, supermercato, ristorante pizzeria.

Foto Residenza lato via Agamennone



Listino Prezzi 2011

UNITA'	PIANO	MQ	PREZZO
A1	TERRA	77,00	€ 180.000
A2	TERRA	93,0	€ 195.000
A3	TERRA	76,00	€ 160000
A4	1° PIANO	86,00	€ 190.000
A5	1° PIANO	92,00	€ 190.000
A6	1° PIANO	70,00	€ 155.000

UNITA'	PIANO	MQ	PREZZO
B1	TERRA	72,00	€ 180.000
B2	TERRA	80,50	€ 170.000
B3	TERRA	81,40	€ 165.000
B4	1° PIANO	86,80	VENDUTO
B5	1° PIANO	78,00	VENDUTO

Contattatoci telefonicamente

Allo: 0784 1896176

Oppure via email:

orizzontecasasardegna@gmail.com